Ufficio

Prezzo: 40000 EUR

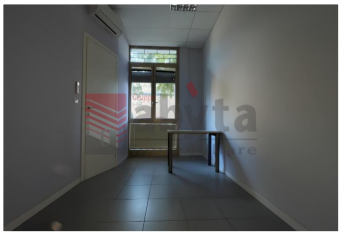

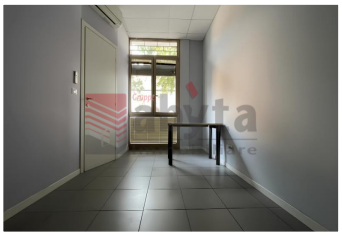
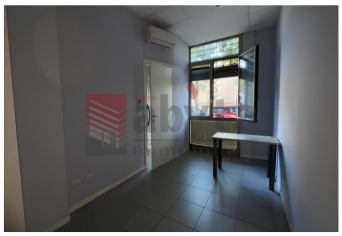

Città: 41015 NONANTOLA MO Italy

Descrizione: Rif.: NO0248 NONANTOLA - ESCLUSIVA - L' agenzia immobiliare Abyta di Nonantola propone in vendita ufficio posto al piano terra composto da ingresso con accesso su sala aspetto, ufficio antibagno e bagno.

Basse spese di condominio. Locale recentemente ristrutturato.

Richiesta Euro 40.000

Per info e planimetrie in ufficio chiama lo 059 78 75 010 | Cell. 370 30 45 794 | Email nonantola@abytaimmobiliare.it

Agente: Gruppo Abyta Immobiliare

Contratto: In vendita

Ambienti: 1

Tipologia: Ufficio

Accessori: Condizionatore

Mq Commerciali : 27

Spese: € 129 annuali

Classe Energetica: In fase di definizione

Zona:

Giardino:

Condizioni: Ottimo

Piano: Terra

Cucina: NO

Riscaldamento: Autonomo